

Complejo Turístico Puente de las Herrerías

Campamentos de Verano 2011



Del **1** al **14** de julio
(es posible elegir sólo una semana)

del **15** al **25** de julio

Edad de 7 a 12 años y 13 a 16 años

Entorno

En pleno corazón del Parque Natural, sumergido en el bosque a 11 kms del Nacimiento del río Guadalquivir, es el lugar ideal para entrar en contacto con la naturaleza, sin romper la armonía del ecosistema.

Actividades

Multiaventura: iniciación al rappel y escalada, piragüismo, puentes tibetanos, tirolesa, tiro con arco, arborismo, senderismo de agua, rocódromo, descenso de barrancos, pista de rastro, orientación.

Mediambientales: Reconocimiento del entorno, estudio de la flora y fauna del medio, curso de iniciación a la astronomía, senderismo, rutas ecológicas.

Nocturnas: Fiestas, animación, juegos nocturnos

Extras: Equitación (3 ó 6 clases de 1 h. y 15 min.)

Alojamiento

En cabañas de madera (6/8 pax). Incluye pensión completa y monitores especializados, en relación 1 cada 12 niños, las 24 h. Seguro sanitario, accidentes y R.C.

Equipo necesario

Toalla de piscina y aseo - Bolsa de aseo - Ropa interior - Saco de Dormir y Esterilla - 2 pantalones cortos - Gorra, chancas - Cantimplora - Linterna - 1 chándal completo - Bañadores y camisetas (3 ó 4) - 1 pantalón largo - Una prenda de abrigo - Protección solar de labios y piel - Dos pares de zapatillas deportivas

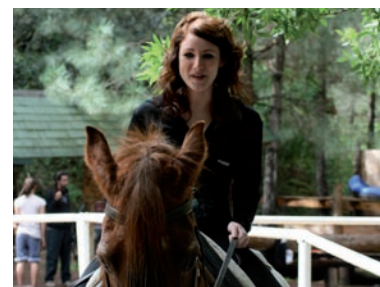

Precios

14 días	585 €
7 días	295 €
10 días	420 €
Autobús	80 € (ida y vuelta) 40 € (sólo ida o vuelta)
Equitación	140 € (6 clases) 70 € (3 clases)

Todos estos precios con IVA incluido

Información y reservas

Enviar ficha cumplimentada por fax a los números indicados, por e-mail: PuenteH@infonegocio.com

o por correo postal a: Complejo Turístico Puente de las Herrerías
Carretera nacimiento del Guadalquivir, Km 2 - 23470 Cazorla, Jaén

Tels. de información y fax: 953 727 090 / 953 727 111 / 953 727 112

Inscripción web en www.puentedelasherrerias.com

Transporte

Autobús desde Marbella, Málaga, Granada, Jaén y Madrid

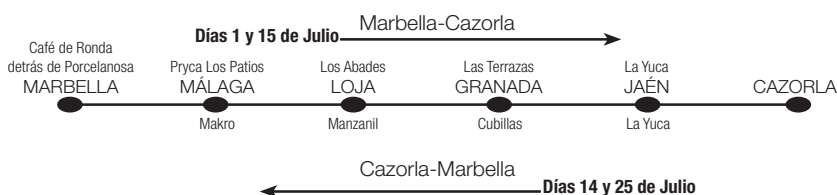

FICHA DE INSCRIPCIÓN

FECHA CAMPAMENTO:

Nombre y Apellidos: Fecha Nac.:

Domicilio: C.P.: Localidad:

Teléfono/s de contacto: E-mail: Fecha Campamento:

Observaciones (alergias, medicación, dietas, rasgos destacables...):

Nombre de los padres:

Domicilio familiar durante el campamento:

Grado del curso escolar que ha realizado entre 2010 y 2011:

Colegio en el que está matriculado:

Traslado desde Madrid: SI NO Traslado desde Marbella: SI NO Actividad extra (equitación): SI NO